Indirizzo: via Garibaldi, 22 - Cotignola
Telefono: 0545 42213
Email: info@tamburiniimmobiliare.it
Sito: www.tamburiniimmobiliare.it

Casa Indipendente da ammodernare con giardino circostante

Via Oberdan n. 17





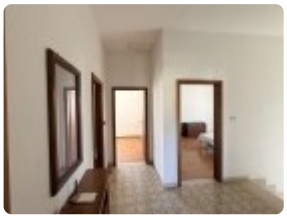

COTIGNOLA - Via Oberdan
In posizione tranquillissima, poco distante dalla piazza del paese, casa indipendente con giardino circostante con ottimo potenziale: una ristrutturazione la trasformerebbe in una vera chicca!
L'abitazione è disposta su due livelli e attualmente è composta da paino terra con ingresso, due camere, cantina, bagno, garage doppio; primo piano con cucina abitabile, pranzo e soggiorno con entrambi uscita sul balcone, due ampie camere, bagno; locale uso legnaia con accesso dal giardino.
L'attuale disposizione è solo un punto di partenza: in base al tuo stile di vita e alle esigente personali potrai cambiare liberamente gli spazi come preferisci.
Libertà di ristrutturazione per creare la casa dei tuoi sogni!
Euro 189.000
Ag. Immobiliare Tamburini - Cotignola
0545 42213

Codice Immobile	AI 451	**Letti**	2 letti
Categoria	Casa indipendente	**Piano**	Non indicato
Superficie	210 m²	**Box auto**	Sì
Locali	7 locali	**Posti auto**	1 posto
Bagni	2 bagni	**Livelli**	Non indicato
Arredato	Non arredato	**Anno edificazione**	1969
Condizione	Da ammodernare	**Cl. energetica**	Classe G
Esterno	Giardino privato	**Metratura esterno**	300 m²

€ 189.000